

วิทยาลัยการจัดการ มหาวิทยาลัยมหิดล
 สรุปผลการใช้จ่ายงบประมาณประจำปี พ.ศ.2566
 รอบ 6 เดือนแรก (ต.ค. 2565 - มี.ค. 2566)

100.00%

• งบประมาณที่ใช้ได้ 291 ล้านบาท

40.65%

• งบประมาณที่ใช้ไป 118.30 ล้านบาท

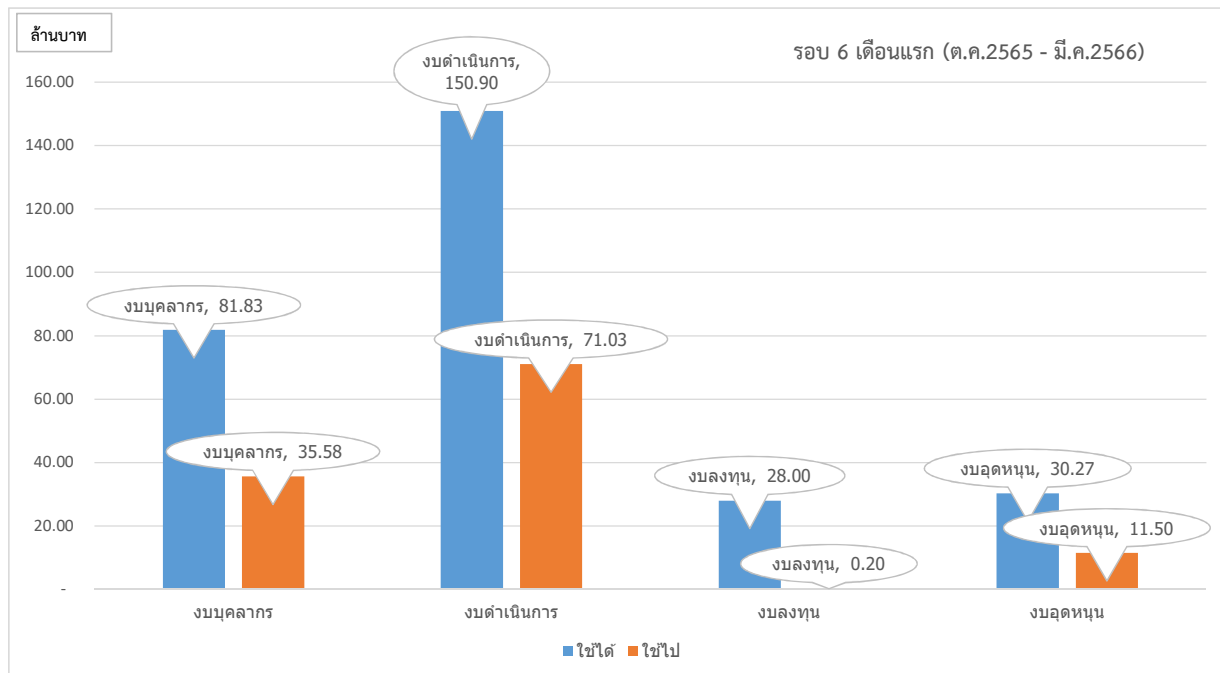

- หมายเหตุ : 1. ข้อมูลจากระบบ MU-ERP ณ วันที่ 11 เมษายน 2566
 2. ข้อมูลเป็นรายจ่ายที่เกิดขึ้นจริง ณ วันที่ 31 มีนาคม 2566

วิทยาลัยการจัดการ มหาวิทยาลัยมหิดล
สรุปผลการใช้จ่ายงบประมาณประจำปี พ.ศ.2566
รอบ 6 เดือนแรก (ต.ค. 2565 - มี.ค. 2566)

หมวดรายจ่าย	งบประมาณ	สัดส่วน	รายจ่าย	สัดส่วน
	(หน่วย : บาท)	(หน่วย : %)	(หน่วย : บาท)	(หน่วย : %)
รวมทั้งสิ้น	291,000,000	100.00%	118,302,980	40.65%
1. งบบุคลากร	81,828,000	28.12%	35,577,723	43.48%
- เงินเดือน	81,630,000	28.05%	35,577,723	43.58%
- ค่าจ้างชั่วคราว	198,000	0.07%	-	0.00%
2. งบดำเนินการ	150,897,000	51.85%	71,026,920	47.07%
- ค่าตอบแทน	64,279,000	22.09%	34,688,398	53.97%
- ค่าใช้สอย	71,346,000	24.52%	31,257,400	43.81%
- ค่าสาธารณูปโภค	10,325,000	3.55%	4,119,503	39.90%
- ค่าวัสดุ	4,947,000	1.70%	961,619	19.44%
3. งบลงทุน	28,000,000	9.62%	204,403	0.73%
- ค่าครุภัณฑ์	2,500,000	0.86%	204,403	8.18%
- ค่าที่ดินและสิ่งก่อสร้าง	25,500,000	8.76%	-	0.00%
4. งบเงินอุดหนุน	30,275,000	10.40%	11,493,934	37.97%

หมายเหตุ : 1. ข้อมูลจากระบบ MU-ERP ณ วันที่ 11 เมษายน 2566
2. ข้อมูลเป็นรายจ่ายที่เกิดขึ้นจริง ณ วันที่ 31 มีนาคม 2566

สรุปผลการใช้จ่ายงบประมาณประจำปี พ.ศ.2566

กองทุนเงินรายได้ส่วนงาน

รอบ 6 เดือนแรก (ต.ค. 2565 - มี.ค. 2566)

หมวดรายจ่าย	งบประมาณ	สัดส่วน	รายจ่าย	สัดส่วน
	(หน่วย : บาท)	(หน่วย : %)	(หน่วย : บาท)	(หน่วย : %)
รวมทั้งสิ้น	273,000,000	100.00%	118,302,980	43.33%
1. งบบุคลากร	81,828,000	29.97%	35,577,723	43.48%
- เงินเดือน	81,630,000	29.90%	35,577,723	43.58%
- ค่าจ้างชั่วคราว	198,000	0.07%	-	0.00%
2. งบดำเนินการ	150,897,000	55.27%	71,026,920	47.07%
- ค่าตอบแทน	64,279,000	23.55%	34,688,398	53.97%
- ค่าใช้สอย	71,346,000	26.13%	31,257,400	43.81%
- ค่าสาธารณูปโภค	10,325,000	3.78%	4,119,503	39.90%
- ค่าวัสดุ	4,947,000	1.81%	961,619	19.44%
3. งบลงทุน	10,000,000	3.66%	204,403	2.04%
- ค่าครุภัณฑ์	2,500,000	0.92%	204,403	8.18%
- ค่าที่ดินและสิ่งก่อสร้าง	7,500,000	2.75%	-	0.00%
4. งบเงินอุดหนุน	30,275,000	11.09%	11,493,934	37.97%

สรุปผลการใช้จ่ายงบประมาณประจำปี พ.ศ.2566

กองทุนเงินงบประมาณแผ่นดินอุดหนุนทั่วไป

รอบ 6 เดือนแรก (ต.ค. 2565 - มี.ค. 2566)

หมวดรายจ่าย	งบประมาณ	สัดส่วน	รายจ่าย	สัดส่วน
	(หน่วย : บาท)	(หน่วย : %)	(หน่วย : บาท)	(หน่วย : %)
รวมทั้งสิ้น	18,000,000	100.00%	-	0.00%
งบลงทุน	18,000,000	100.00%	-	0.00%
- ปรับปรุงพื้นที่ห้องเรียนชั้น 3	18,000,000	100.00%	-	0.00%

หมายเหตุ : 1. ข้อมูลจากระบบ MU-ERP ณ วันที่ 11 เมษายน 2566

2. ข้อมูลเป็นรายจ่ายที่เกิดขึ้นจริง ณ วันที่ 31 มีนาคม 2566